



**FCI**  
FEDERAZIONE  
CICLISTICA  
ITALIANA



**Gara Ciclistica Categoria Eesordienti**  
**1° e 2° anno, Partenze separate**  
**Vige il Regolamento F.C.I.**

**PREMI SPECIALI:**  
**14° Memorial Tommaso Cavorso**  
**Coppe gara ai primi dieci delle due categorie**

# 41° COPPA PRIMO MAGGIO

**Festa dei Lavoratori**

## 21° TROFEO ROBERTO LANDI

**GIOVEDÌ 1 MAGGIO 2025**

**Luco di Mugello**

**Tel/fax: 3921299878**

**mail: ccappenninico@gmail.com**

**Piazza del Popolo - 50032 Borgo S. Lorenzo**

**Categoria 1° Anno Ritrovo ore 7:00 - Partenza ore**

**9:15 Categoria 2° Anno Partenza 10:30**

**Presso Bar Pizzeria "Valeri" Piazza Borghini - Luco di Mugello**

**La gara andrà in onda Mercoledì 7 ore 22.40 su:**

**Teletruria ch 16 digitale terrestre - 50 canale ch 18 digitale terrestre - pagina facebook Massimo Biondi.**

**Valeri**

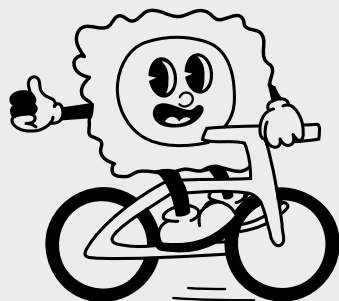

**PIZZA E TORTELLI**  
**DAL 1984**

**Via G. Traversi - Luco di Mugello**

# 14° MEMORIAL TOMMASO CAVORSO

valido come prova

Nell'agosto 2010, un tragico incidente ha stroncato la giovane vita di Tommaso Cavorso, atleta della categoria "Esordienti", facente parte della Società Sportiva Aquila Ponte a Ema (FI). Tommaso ci manca, come manca ai suoi failiari ed amici, e a tutti coloro che hanno avuto modo di apprezzare le sue grandi doti umane. La S.S. Aquila intende onorare il ricordo di Tommaso intitolandogli un "Memorial" riservato agli atleti della categoria in cui militava al momento tragico dell'incidente.



## REGOLAMENTO DEL MEMORIAL TOMMASO CAVORSO

Art. 1 - La S.S. Aquila Ponte a Ema (FI) indice di promuovere il "14° Memorial Tommaso Cavorso" per la categoria Esordienti, articolato nel corso della stagione ciclistica 2025.

Coppa 1° Maggio è valida per il Memorial Tommaso Cavorso

Art. 2 - Il primo in classifica, dopo ciascuna prova e a conclusione del Memorial verrà fatta indossare una maglia rievocativa

Art. 3 - La classifica parziale verrà redatta a cura della società organizzatrice e comunicata contestualmente all'ordine di arrivo di ciascuna gara.

Art. 4 - L'inclusione nella classifica finale sia dell'atleta che della società è vincolata alla partecipazione ad almeno quattro prove delle sei previste.

Art. 5 - per quanto non previsto da questo regolamento, valgono le norme della F.C.I.

### 41° COPPA 1° MAGGIO 2025 premi di rappresentanza

#### 1° classificato 41° Coppa 1 Maggio dono Bar Pizzeria Valeri



Luco Mugello - Bivio Figliano - Bivio Senni I - Bivio Cappuccini - Rotonda Serravalle - Ponte Serravalle - Bivio Olmi - Borgo San Lorenzo - Rabatta - Sagginale - Bivio Olmi - Ponte Serravalle - Rotonda Serravalle - Bivio Cappuccini - Bivio Senni - Bivio Figliano - Luco di Mugello **TOTALE Km. 29**

#### 1° classificato 41° Coppa 1 Maggio dono Bar Pizzeria Valeri



Luco Mugello - Bivio Figliano - Bivio Senni - Bivio Cappuccini - Rotonda Serravalle - Ponte Serravalle - Bivio Olmi - Borgo San Lorenzo - Rabatta - Sagginale - Bivio Olmi - **Borgo San Lorenzo - Rabatta - Sagginale - Bivio Olmi** - Ponte Serravalle - Rotonda Serravalle - Bivio Cappuccini - Bivio Senni - Bivio Figliano - Luco di Mugello **TOTALE Km. 37,3**

Valeri

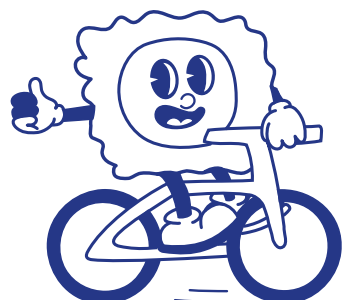

**PIZZA E TORTELLI  
DAL 1984**

**Via G. Traversi - Luco di Mugello**



**Banco Fiorentino**  
Mugello - Impruneta - Signa

Gruppo Bancario Cooperativo Icrea

Ag. di Luco di Mugello  
Via Traversi 35 - Tel 055 8401012



**Luca Penni** - 3206521683  
Via Del Bagnone, 38  
Borgo San Lorenzo (FI)

## LA BOTTEGA DELLA CARNE DA MAURIZIO

Via Traversi, 46/a - Tel. 05584014140  
Luco di Mugello

servizio a domicilio

**O.T.M. SNC**  
DI **TAGLIAFERRI**

**COSTRUZIONI MECCANICHE**  
VIA TORELLI, 14 - LUCO M.LLO  
0558401020



1907  
**CICLO CLUB  
APPENNINICO**

# ENDURO imparando

**2° e 4° lunedì del mese**  
ore 17:15 - 18:30

per bambini/e da 7 a 12 anni

**MonteSenario Bike Arena**  
e altre location accattivanti



Per informazioni  
Mauro 3208121467

PARRUCCHIERA  
**LUCIANA**  
di Poli Francesca

Via Farnocchia, 8  
LUCO DI MUGELLO  
Tel. 055 840 1454



**MACELLERIA  
"FULVIO"  
ROSTICCERIA**

Via Traversi, 67 - Tel. 0558401255  
Luco di Mugello



**GIOVANNINI Autocarrozzeria**  
s.r.l.

Via delle fornaci n.2 - Borgo San Lorenzo (FI)  
Tel. 055 8459051 - Fax. 055 8450088 - E-mail: giovannincar@gmail.com

[www.autocarrozzeriagiovannini.it](http://www.autocarrozzeriagiovannini.it)



RISTORANTE  
**LALIMONAIA**  
— SCARPERIA —

Via Senni San Carlo, 5  
50038 Scarperia E San Piero (FI)

**Gucci Simone** 

**VERNICIATURA E IMBIANCATURA**

**LUCO DI MUGELLO**  
**CELL. 347 6232636**

[info@guccisimone.it](mailto:info@guccisimone.it) - [www.guccisimone.it](http://www.guccisimone.it)

**CIRCOLO ARCI - VIRTUS**  
**VIA TRAVERSI N°10**  
**LUCO DI MUGELLO**

*IL CIRCOLO VIRTUS DAL 1941  
UNA PRESENZA COSTANTE NEL  
TESSUTO SOCIALE DEL PAESE*

**RGB elettronica**  
di Rossi G. Guidotti M snc



**INSTALLAZIONE ANTENNE TV E VIA SATELLITE**  
**ASSISTENZA ELETTRODOMESTICI**

**GIANCARLO ROSSI: 334 3428446 - [rgbgiancarlo@inwind.it](mailto:rgbgiancarlo@inwind.it)**  
**MARCO GUIDOTTI: 333 3958107 - [rgbmarco@tiscali.it](mailto:rgbmarco@tiscali.it)**

Via E. Fermi, 5/7 - Borgo San Lorenzo  
Tel. e Fax 055 8494349

**NUOVO**  
**BAR jimmy** 



**LUCO DI MUGELLO**  
**VIA FARNOCCHIA**  
**TEL. 055/8401002**







**C. C. APPENNINICO**

# 41<sup>^</sup> COPPA LAVORATORI

## CATEGORIA ESORDIENTI 1° ANNO

### Luco di Mugello 1° Maggio 2025

ALT.	LOCALITA'	COMUNE ATTRAVERSATO	NOME/ N.° STRADA	KM. PARZ.	KM. TOT.	MEDIA KM 30	MEDIA KM 32
306	Luco di Mugello	Borgo S. Lorenzo	Via Traversi	0.0	0.0	9.15	9.15
295	Bivio di Figliano	"	S.P. 42	2.2	2.2	9.19	9.19
285	Bivio di Senni	Scarperia e S.Piero	"	1.7	3.9	9.23	9.22
220	Bivio dei Cappuccini	"	"	1.7	5.6	9.26	9.26
206	Rotonda di Serravalle	Borgo S. Lorenzo	"	1.9	7.5	9.30	9.29
204	Ponte di Serravalle	"	S.P. 302	0.3	7.8	9.31	9.30
198	Bivio di Olmi	"	"	2.6	10.4	9.36	9.35
195	Ponte sulla Sieve	"	"	0.5	10.9	9.37	9.35
193	Borgo S. Lorenzo	"	S.P. 551	0.8	11.7	9.38	9.37
193	Rabatta	"	"	1.9	13.6	9.42	9.41
180	Sagginale	"	S.P. 41	1.5	15.1	9.45	9.43
198	Bivio Olmi	"	S.P. 302	3.6	18.7	9.52	9.50
204	Ponte di Serravalle	"	"	2.6	21.3	9.58	9.55
206	Rotonda di Serravalle	"	S.P. 42	0.2	21.5	9.58	9.55
220	Bivio dei Cappuccini	Scarperia e S.Piero	"	1.9	23.4	10.02	9.59
285	Bivio di Senni	"	"	1.7	25.1	10.05	10.02
295	Bivio di Figliano	Borgo S. Lorenzo	"	1.7	26.8	10.09	10.05
306	Luco di Mugello	"	Via Traversi	2.2	29.0	10.13	10.09

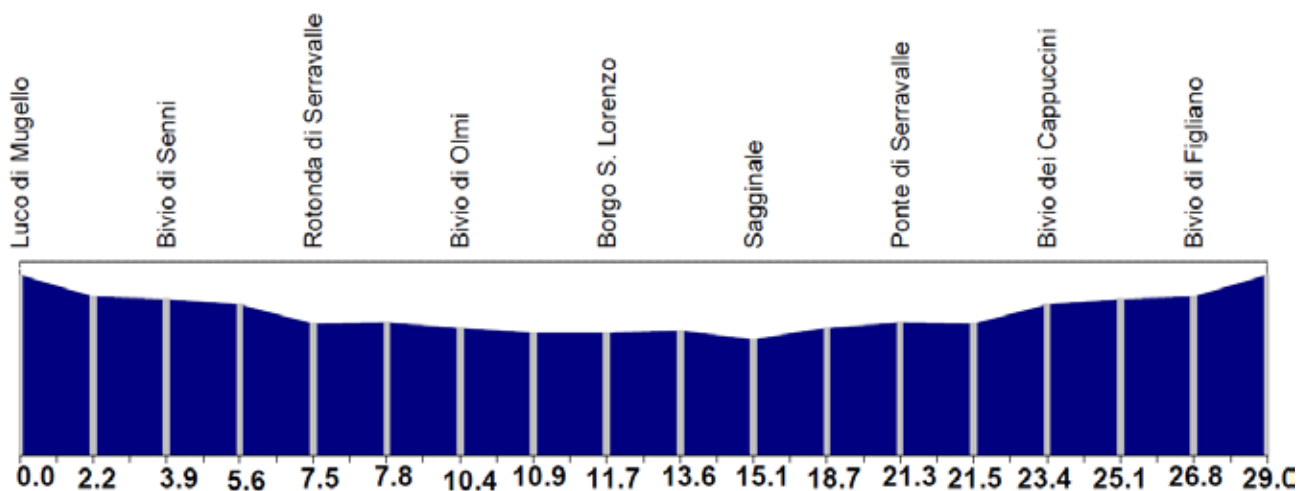

**Club Ciclo Appenninico 1907**

Piazza del Popolo, 7 - 50032 Borgo San Lorenzo (Firenze)  
P.Iva 04368480481 - Cod. Fisc. 90001240481



**C. C. APPENNINICO**

**41^ COPPA LAVORATORI  
CATEGORIA ESORDIENTI 2° ANNO**

**Luco di Mugello 1° Maggio 2025**

ALT.	LOCALITA'	COMUNE ATTRAVERSATO	NOME/ N.° STRADA	KM. PARZ.	KM. TOT.	MEDIA KM 30	MEDIA KM 32
306	Luco di Mugello	Borgo S. Lorenzo	Via Traversi	0.0	0.0	10.30	10.30
295	Bivio di Figliano	"	S.P. 42	2.2	2.2	10.34	10.34
285	Bivio di Senni	Scarperia e S.Piero	"	1.7	3.9	10.38	10.37
220	Bivio dei Cappuccini	"	"	1.7	5.6	10.41	10.41
206	Rotonda di Serravalle	Borgo S. Lorenzo	"	1.9	7.5	10.45	10.44
204	Ponte di Serravalle	"	S.P. 302	0.3	7.8	10.46	10.45
198	Bivio di Olmi	"	"	2.6	10.4	10.51	10.50
195	Ponte sulla Sieve	"	"	0.5	10.9	10.52	10.50
193	Borgo S. Lorenzo	"	S.P. 551	0.8	11.7	10.53	10.52
193	Rabatta	"	"	1.9	13.6	10.57	10.56
180	Sagginale	"	S.P. 41	1.5	15.1	11.00	10.58
198	Bivio Olmi	"	S.P. 302	3.6	18.7	11.07	11.05
190	Ponte sulla Sieve	"	"	0.5	19.2	11.08	11.06
190	Borgo S. Lorenzo	"	S.P. 551	0.8	20.0	11.10	11.08
193	Rabatta	"	"	1.9	21.9	11.14	11.11
180	Sagginale	"	S.P. 41	1.5	23.4	11.17	11.14
198	Bivio Olmi	"	S.P. 302	3.6	27.0	11.24	11.21
204	Ponte di Serravalle	"	"	2.6	29.6	11.29	11.26
206	Rotonda di Serravalle	"	S.P. 42	0.2	29.8	11.30	11.26
220	Bivio dei Cappuccini	Scarperia e S.Piero	"	1.9	31.7	11.33	11.29
285	Bivio di Senni	"	"	1.7	33.4	11.37	11.33
295	Bivio di Figliano	Borgo S. Lorenzo	"	1.7	35.1	11.40	11.36
306	Luco di Mugello	"	Via Traversi	2.2	37.3	11.45	11.40

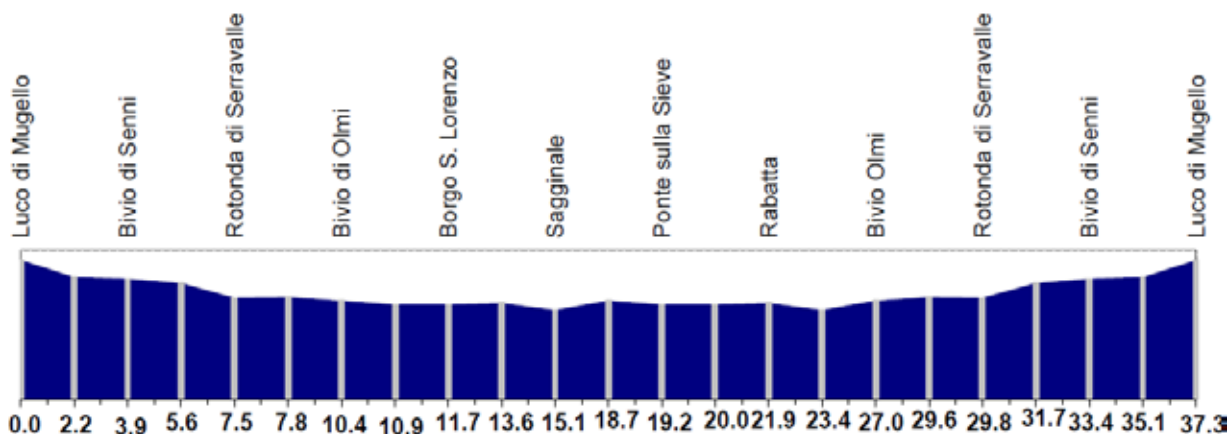

**Club Ciclo Appenninico 1907**

Piazza del Popolo, 7 - 50032 Borgo San Lorenzo (Firenze)  
P.Iva 04368480481 - Cod. Fisc. 90001240481

## Museo di Casa d'Erci



*Il museo della civiltà contadina Casa D'Erci è uno dei musei etnografici toscani più interessanti.*

*Nella ex colonica sono allestite 28 sezioni che illustrano il vecchio mondo contadino e rurale mugellano.*

*Nei pressi della casa museo si trovano: il sentiero naturalistico-storico, l'antico Mulino Faini, coltivazioni tradizionali e un'area pic-nic.*

*Nel museo si realizzano laboratori didattici e visite guidate.*

**i'Quadrelli**   
di Quartani Giulio

MANGIMI - PIANTE DA ORTO  
LE MIGLIORI MARCHE PER CANI E GATTI  
ACCESSORI PER ORTO



Piazzale del Mercato, 13 - 50032 Borgo San Lorenzo (FI)  
333 3104168

## NUOVA MIOMARKET

di Ilaria Brunelli e C. sas

Via Traversi, 15  
tel. 0558401386

LUCO DI MUGELLO  
50032 BORGO SAN LORENZO



Camera del  
Lavoro  
Metropolitana  
di Firenze

Mugello  
Alto  
Mugello



ASSEMBLAGGI CONTO TERZI  
\* ELETTRICI \* ELETTRONICI \* MECCANICI

## Vivaio il Monte

AZIENDA AGRICOLA

Via di Grezzano - Luco di mugello  
Tel. 055 8401778



**MUGEDILE** s.r.l.  
IMPIANTI TERMOSANITARI

055 8495405 - info@mugedile.com  
Via dei Ponti, 18/20  
Borgo S. Lorenzo



**FIRE FOX**



**COGEF srl**

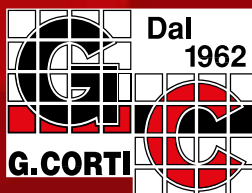
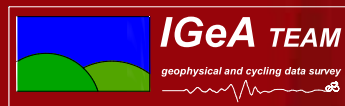



## Categoria I anno

2019

- 1° Pieralli Pietro - G.S. Fosco Bessi Calenzano (FI)
- 2° Cavallaro Alberto - U.C. Coltano Grube C.ni (PI)
- 3° Del Frate Thomas - G.S. Team Valdinievole (PT)

## Categoria II anno

- 1° Pieralli Pietro - G.S. Fosco Bessi Calenzano (FI)
- 2° Cavallaro Alberto - U.C. Coltano Grube C.ni (PI)
- 3° Del Frate Thomas - G.S. Team Valdinievole (PT)

## Categoria I anno

2020

- 1° Cozzani Federico - Tarros Junior Cycling Team ASD
- 2° Nannini Andrea - GS Borgonuovo (PI)
- 3° Anguillesi Alessio - UC Coltano Grube C.ni

## Categoria II anno

- 1° Cipollini Edoardo - USD Montecarlo Ciclismo
- 2° Cavallaro Alberto Antonino - UC Coltano Grube C.ni
- 3° Cesari Simone - SC Campi Bisenzio)

## Categoria I anno

2021

- 1° Mezzasalma Edoardo - Team Valdinievole ASD
- 2° Bonciani Andrea - GS Olimpia Valdarnese
- 3° Di Riccio Alejandro - Team Valdinievole ASD

## Categoria II anno

- 1° Pavi Degli Innocenti Giulio - SSD Sancascianese Srl
- 2° Del Cucina Riccardo - GS Olimpia Valdarnese
- 3° Manuel Migheli Gerolamo - Velo Club SC Empoli

## Categoria I anno

2022

- 1° Seminara Giuseppe - Pol. Milleluci Ciclismo
- 2° Pierazzuoli Gabriele - USD Montecarlo Ciclismo
- 3° Nieri Niccolò . ACF. Bessi Calenzano

## Categoria II anno

- 1° Menici Pietro - GS Borgonuovo
- 2° Iavazzo Luca - Team Valdinnievole A.S.D
- 3° Di Riccio Alejandro - Team Valdinievole A.S.D

## Categoria I anno

2023

- 1° Scappini Laerte - UC Empolese
- 2° Mori Andrea - UC Donoratico
- 3° Gabbrielleschi Gioele - UC Donoratico

## Categoria II anno

- 1° Musta Leonardo - ASD Veloclub Racing Assisi Bastia
- 2° Arduino Francesco - Vangi Sama ricambi
- 3° Micheli Marco - Veloclub SC Empoli

## Categoria I anno

2024

- 1° Maffei Liberomario - UC Coltano
- 2° Marini Tommaso - UC Coltano
- 3° De Stefano Diego - G.S. Butese

## Categoria II anno

- 1° Gabbrielleschi Gioele - UC Donoratico
- 2° Frosini Riccardo - G.S.Olimpia
- 3° Gustasini Mattia - UC Empolese

### Comitato Organizzatore:

Giuseppe Rosi - Gianni Valeri - Romano Valeri - C.C Appenninico 1907 - Fabio Landi

### Il Comitato organizzatori ringrazia:

Enti, Commercianti, Artigiani, Sportivi che da 40 anni,  
contribuiscono a questa tradizionale gara ciclistica

